

Legende

	Stahlbeton		Oberkante
	Mauerwerk		Unterkante
	Unbewehrter Beton		Vorderkante
	Isotiergerüst		Vorderkante roh
	Vorsatzschale Klinker		Vorderkante fertig
	Leichtbeton		Unterzug
	Leichte Trennwand		Bildungshöhe
	Holzbauteil		OK Fertigfußboden
	Dämmstoffe weich		OK Rohboden
	Dämmstoffe hart		UK Fertigdecke
	Metalle		UK Rohdecke
	WSMA Wandschlitzausparung		Notausgang
	WD Wandschlitzausparung		Bodenablauf
	DD Deckendurchbruch		Dachablauf
	BD Bodendurchbruch		Regenrohr
	KB Kambnung Boden Decke		Lotter Durchgang
	Bauteil oberhalb/hinter Schnittebene		Rettenweg
	Bauteil verdeckt		Rauchschutz u. Selbstschließend
			Dicht- u. Selbstschließend
			Putz
			Sichbeton
			Fliesen
			Putz + Fliesen

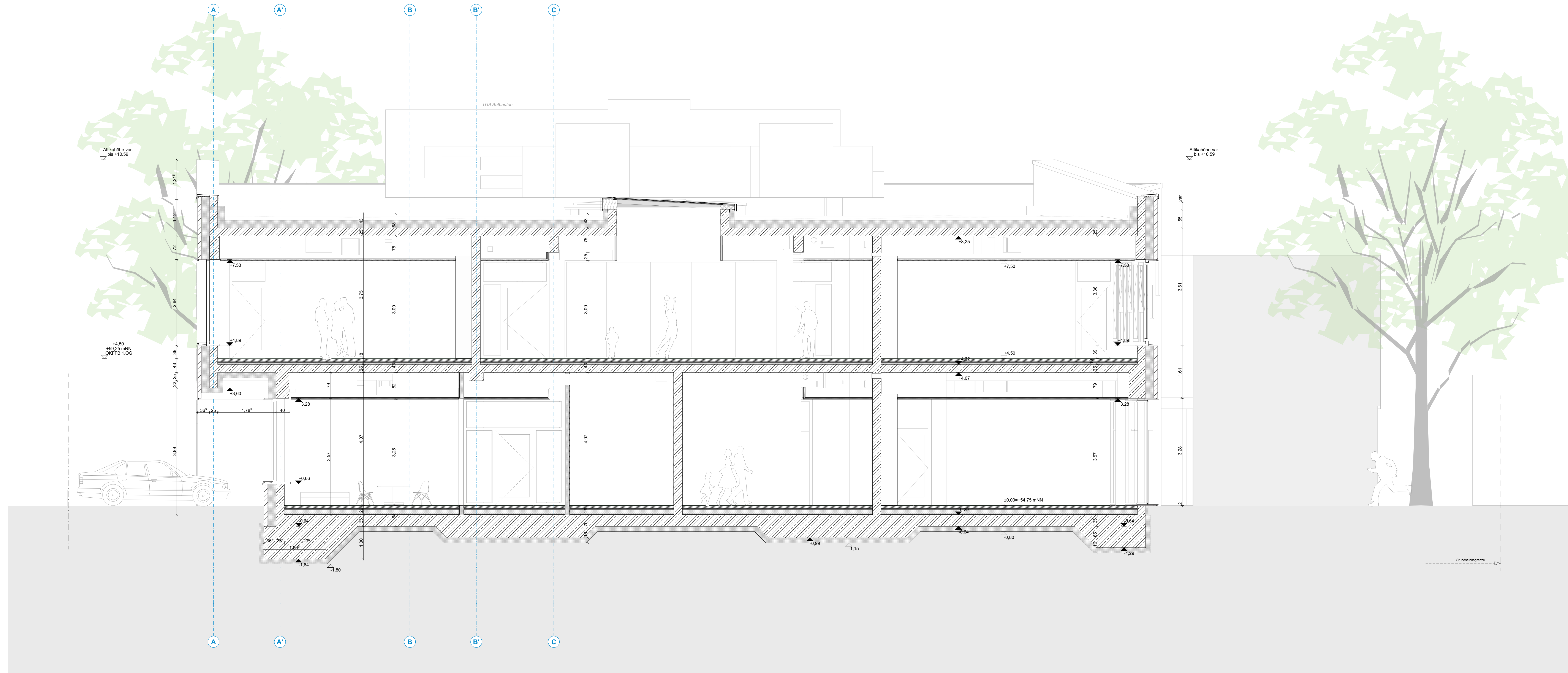

Alle Maße und Angaben sind vor der Ausführung und Fertigung verantwortlich zu prüfen. Dieser Plan gilt nur in Verbindung mit den weiteren Architektenausführungsplänen sowie den Statik- und Haustechnikplänen. Unstimmigkeiten, auch bezüglich der vorhandenen Vorgaben der Baustelle, sind umgehend mit den Architekten zu klären. Es gilt jeweils der Plan mit dem höheren Index. Eine Weitergabe dieser Zeichnung, ihres Inhalts, oder Vervielfältigung, gleich mit welchem Verfahren, ist ohne die schriftliche Zustimmung der Architekten unzulässig. Höhenangaben aller Ausparungen beziehen sich auf OKRFB. Angaben der Türöffnungen als Rohbreite sowie Rohhöhe von OKRFB.

Plannummer	1745-5-AR-AP-S-BB-1-03-0
Projektname	Leoschule Lünen
Leistungsphase	Leistungsphase
Planart	Planart
Datum	Datum
Planstatus	Planstatus
Planart	Planart

Ausführungsplanung



Projekt **Neubau einer Grundschule**
Leoschule Lünen
Bismarckstraße 1
44532 Lünen

Bauherr **ZGL**
Stadtbetrieb Zentrale Gebäudebewirtschaftung Lünen
Willy-Brandt-Platz 5
44532 Lünen
Tel. 02306 | 104-0

Architekt

Planinhalt	Schnitt B		
Maßstab	Einheit	Blattformat	Ausgabedatum
1:50	m/cm	1189/841	19.03.2026

Unterschrift / Datum **Anlage zum LV - Nur zur Angebotskalkulation**
Bauherr _____ Architekt _____